

TREKKERØR

- A 2 stk. 110mm
- B 2 stk. 70mm
- C 2 stk. 70mm
- 4 stk. 110mm

KUM NR.

- 1. 4 stk. 110mm hull + tett kjørestert lokk
- 2. 4 stk. 110mm hull ± tett kjørestert lokk
- 3. 4 stk. 110mm hull i eks. kum
- 4. 4 stk. 110mm hull med tett lokk
- 5. 8 stk. 110mm hull med tett lokk
- 4 stk. 70mm hull

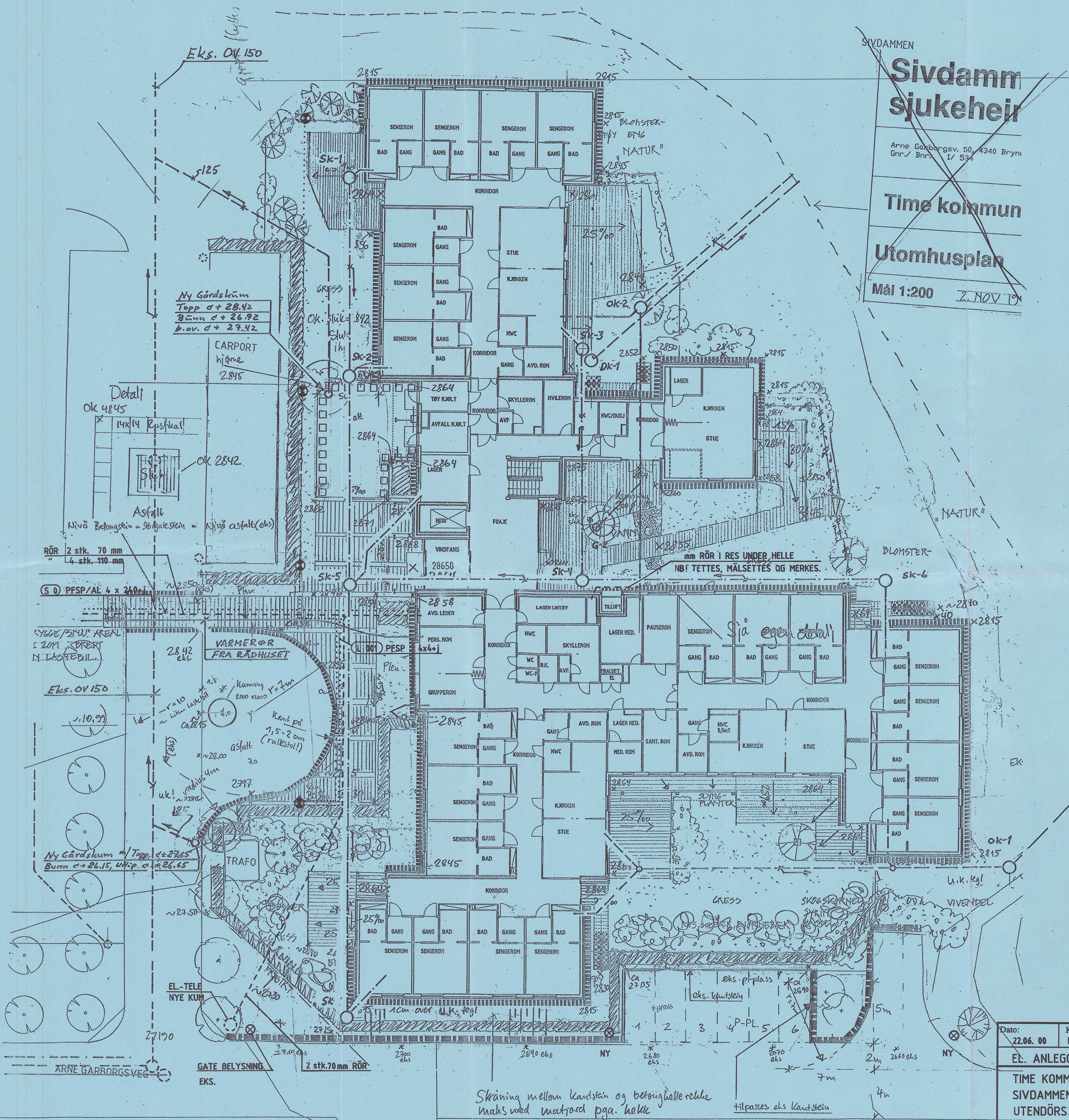

- NB!
- 1. ALLE RØR SKAL HA INNLAGT VARIG TREKKETRÅD.
 - 2. HUSK FASTSTØPING AV LYSFUNDAMENT.

Dato: 22.06.00	Konstr./Tegnet: H.S.	Godkjent:	Målestokk: 1 : 200	ISEA ing. H. SIMONSEN Rådgivende Ingeniør Elektro Adr. Bøhagen 12, 4300 SANDNES, Tlf. 51 62 82 00
EL. ANLEGG				
TIME KOMMUNE SIVDAMMEN SJUKEHEIM UTENDØRSPLAN				9807.01 - 701

- Rullestein (utan vegetasjon) på angel/guss + flisdekk mot angas
- 30x30x7 heller, Refusgrø på kumett fyll innle tregt ok n 1cm over u.k. regl (komme i)
- Storgrostein, grønt, bunt, enkeltrekke i mure
- Kant 14x14 grått, "Rustikal" i mure / avgrønt av asfalt
- "Vanlig" Kantstein

SIVDAMMEN SJUKEHEIM			
UTOMHUSPLAN			
RenergiPlan			
Rådgivende Ingeniør			
SIVDAMMEN SJUKEHEIM			
Rådgivende Ingeniør Elektro			
Adr. Bøhagen 12, 4300 SANDNES, Tlf. 51 62 82 00			
Dato: 22.06.00			
Konstr./Tegnet: H.S.			
Godkjent:			
Målestokk: 1:200			
9807.01 - 701			